LAYOUT DI CANTIERE - VIA PRAMPOLINI - SCALA 1:5000

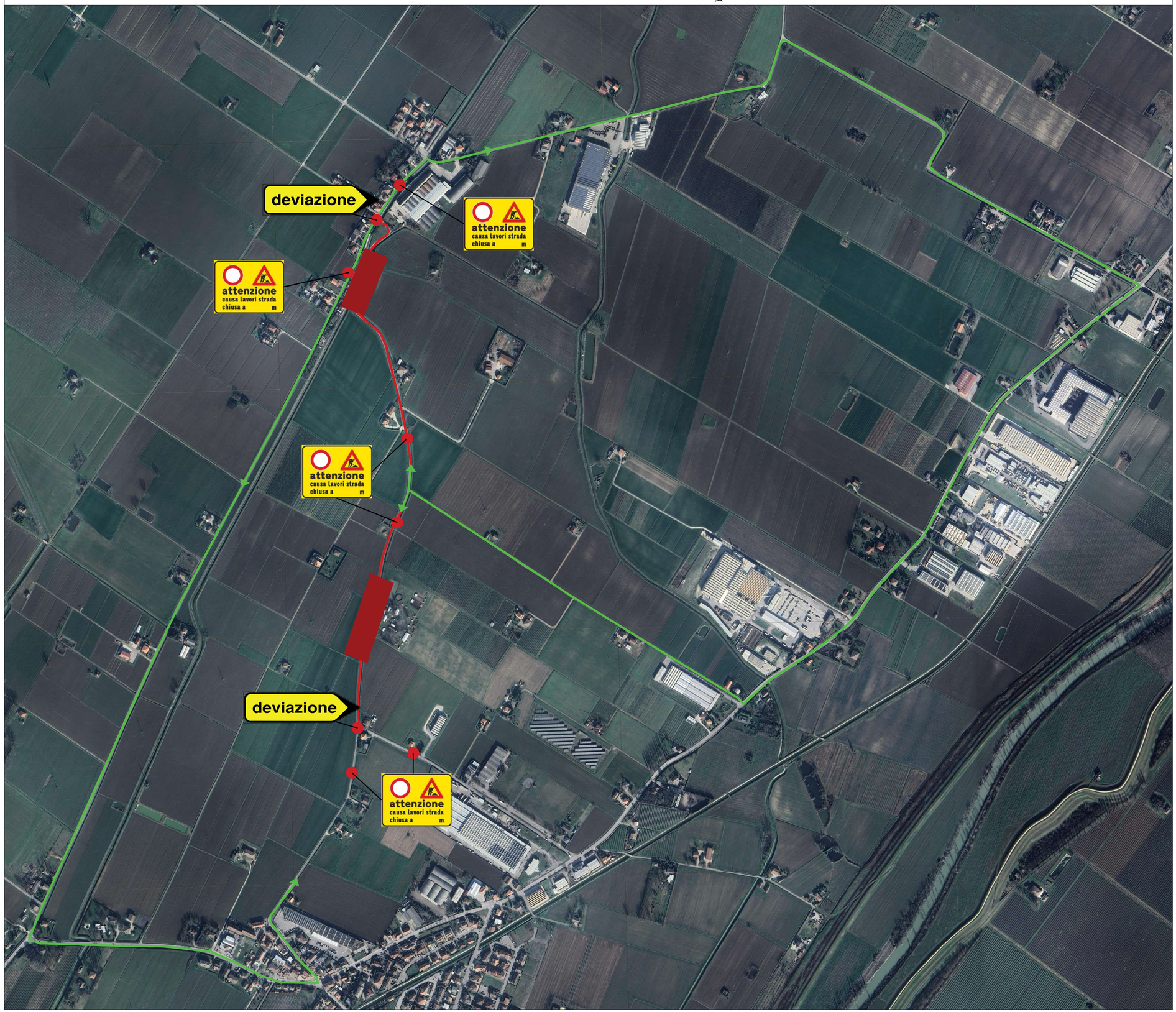

LEGENDA

- AREA DI CANTIERE
- VIABILITA' ALTERNATIVA
- STRADA CHIUSA

FASI DI CANTIERE- VIA PRAMPOLINI

FASE 1
- Cantierizzazione

FASE 2
- Fresatura pavimentazione di spessore 5 cm

FASE 3
- Posa strato di livellamento in materiale granulare compattato per eliminare buche ed avvallamenti
- Stesa strato di binder di spessore 7 cm

FASE 4
- Posizionamento segnaletica verticale
- Realizzazione segnaletica orizzontale
- Opera ultimata

COMUNE DI TERRE DEL RENO - PROVINCIA DI FERRARA - 44047 LOC. SANT'AGOSTINO - V. D. ALIGHIERI N° 2
Codice Fiscale / Partita Iva: 01988940381
PEC : comune.terredelreno@pec.it
Tel. 0532/844411

SETTORE V° LAVORI PUBBLICI - RETI - PATRIMONIO

OGGETTO

COMUNE DI TERRE DEL RENO
MANUTENZIONE STRAORDINARIA DEL PATRIMONIO STRADALE COMUNALE
- ANNO 2025 -
RdO nr. 5326193

PROGETTO

PROGETTO ESECUTIVO

ELABORATO

PE-CAN-PL02-00
LAYOUT DI CANTIERE
- VIA PRAMPOLINI -

PROGETTISTA

PAVENCO PAVEMENT ENGINEERING CONSULTING SRL
Sede legale e operativa:
Via F.L. Ferrari 31/D - 44122 Ferrara

Ing. Fabio Picariello

ORDINE DEGLI INGEGNERI DELLA PROVINCIA DI FERRARA
N. 1668 Alb
Ord. Ing.
FABIO PICARIELLO

R.U.P.

RESPONSABILE DEL V° SETTORE
Lavori pubblici, reti e patrimonio

Ing. Agnese Malagoli

REV./DATA

N° Rev.	Data Rev.	Descrizione	Redatto	Verificato	Approvato
0	Sett. 2025	Prima emissione	Barin	Picariello	Malagoli